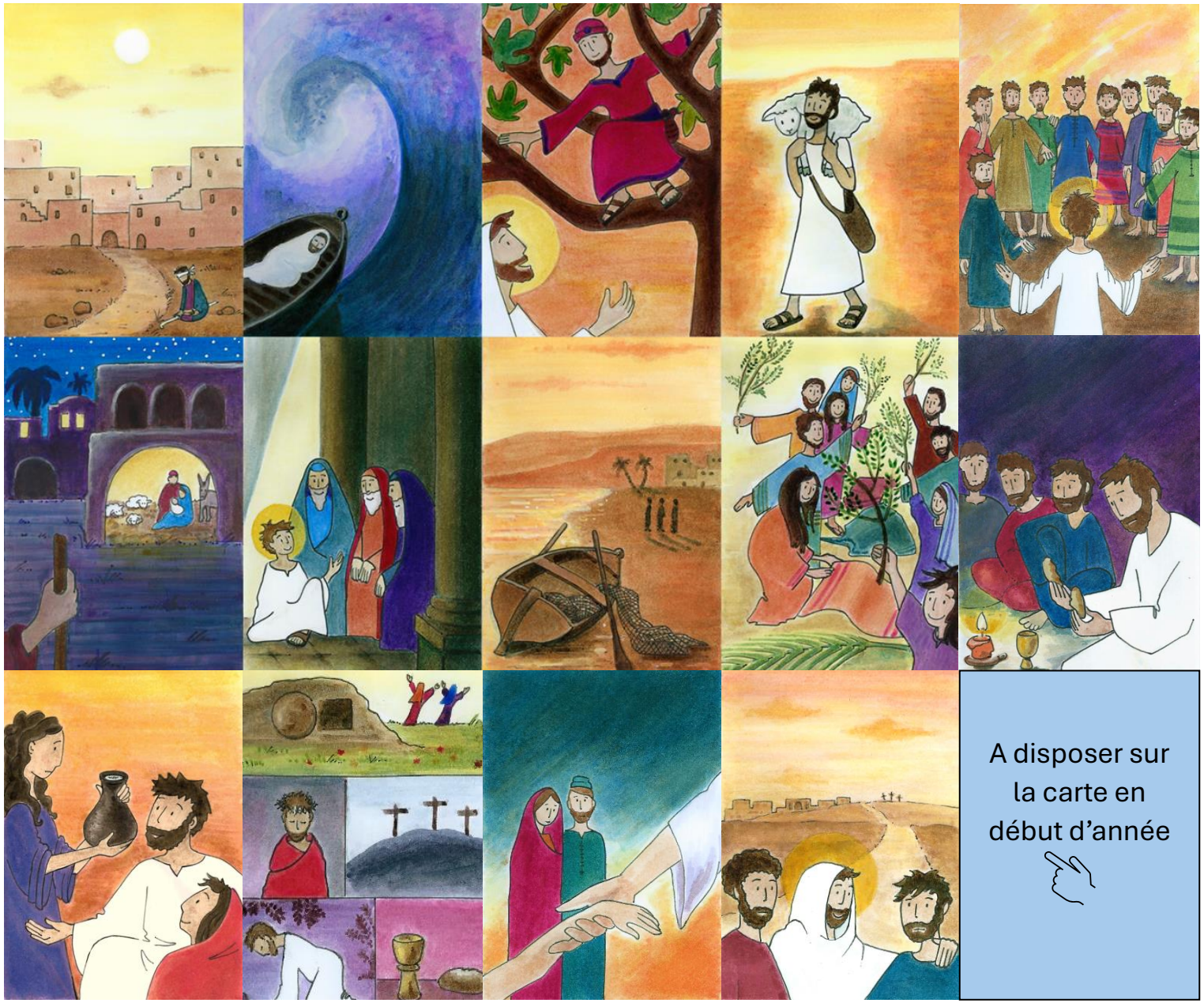

A disposer sur la carte en début d'année

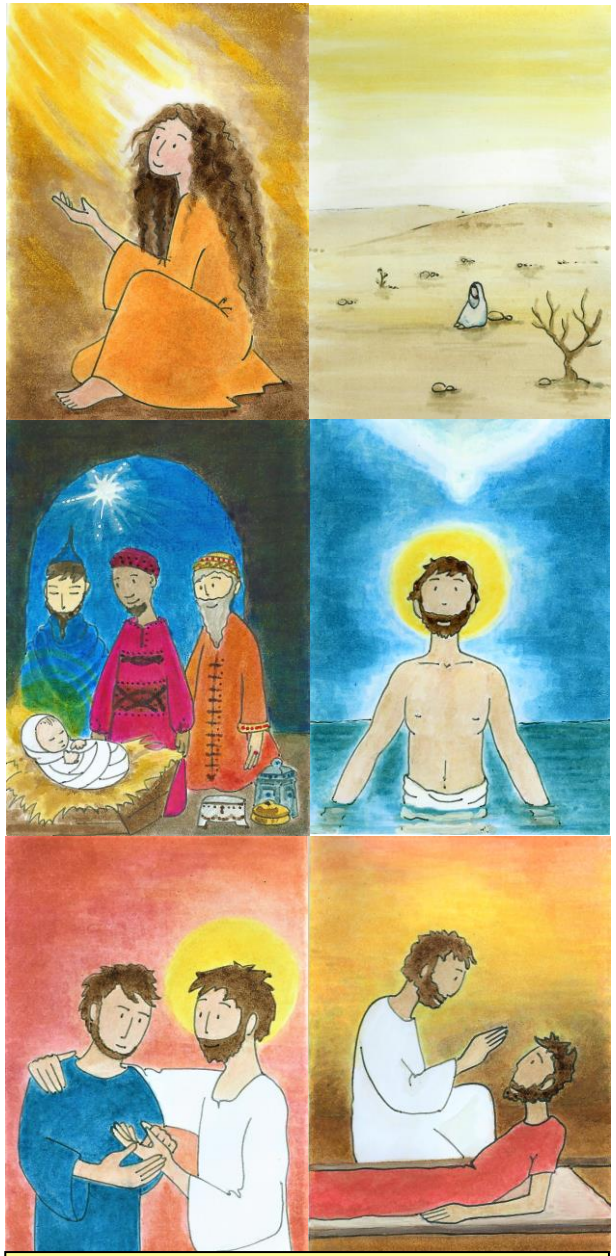

A disposer sur la carte au cours de l'année

Si le récit de Marthe et Marie a été vu en 3H, l'image peut être ajoutée près de Béthanie